Centre de santé et de services sociaux
de Lac-Saint-Jean-Est

L'équipe administrative
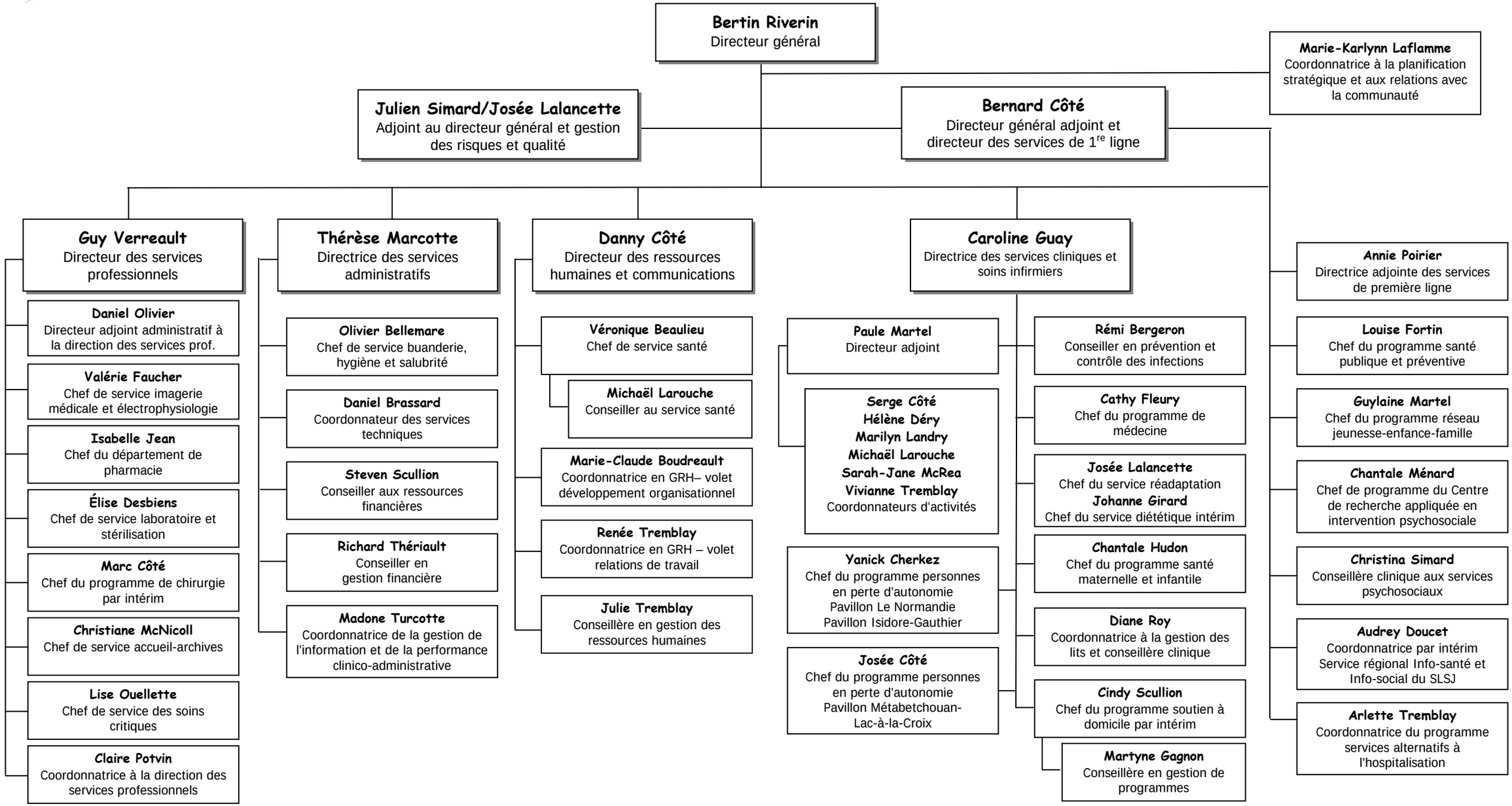
Révision : 29 mai 2009